

Tegnr.: **A22-101** Rev: **E-16.02.15**  
 Tegn.: **Plan 1. etasje**

E	16.02.15	Korr. vent.	abe
D	04.02.15	Syrjige seiler, yttervegger, vent.	abe
C	18.12.14	Korr. ventilasjonsrom.	abe
B	04.12.14	Div. endringer/hvkl. korr. mål skumgrop	abe
A	13.11.14	Div. endringer	abe

Index	Dato	Beskrivelse	Sign.	Kontroll

- Prosjektgrupper:
- ARK: atparkitekter as**  
 Fred Olsens gate 3b  
 0152 Oslo  
 tlf: 22 39 50 77  
 post@atparkitekter.com
  - RB: Olav Olsen AS**  
 Volken 17 A  
 1380 Lynker  
 tlf: 52 43 60 01  
 olo@olavolsen.no
  - RIE: Gulbrandsen og Olmb**  
 Tvedestram 154  
 0671 Oslo  
 tlf: 410 30 000  
 ark@go.no
  - RBR: Total VVS**  
 Tvedestram 4  
 0681 Oslo  
 tlf: 552 52 129  
 andreas@total-vvs.no
  - RV: Hoist Energi, TK Vent**  
 Engerens 14  
 0905 Oslo  
 tlf: 48 93 58 44  
 hennik.krytsen@hoistenergi.com
  - E: Håndverkskompaniet AS**  
 Brubekken 115 B  
 0982 Oslo  
 tlf: 48 902 86 203  
 as@handverkskompaniet.no

Prosjekt navn <b>Leirskallen Turnhall</b> Leirskallen 2, 1164 Oslo		
G.nr. 180	B.nr. 1	Filmavn:
Titelskriver Bymiljøetaten Oslo kommune Seksjonen leirskallegg 156-BYM Leirskallen Turnhall 2014		Tegnet: <b>abe</b> Målestokk: <b>1:100 (A1)</b> Kontroll utførende
Tegn: <b>Plan 1. etasje</b>		Sign.: Kontroll:
Dato: 11.11.2014	Tegnr.: <b>A22-101</b>	Rev:
Fase:		<b>E</b>

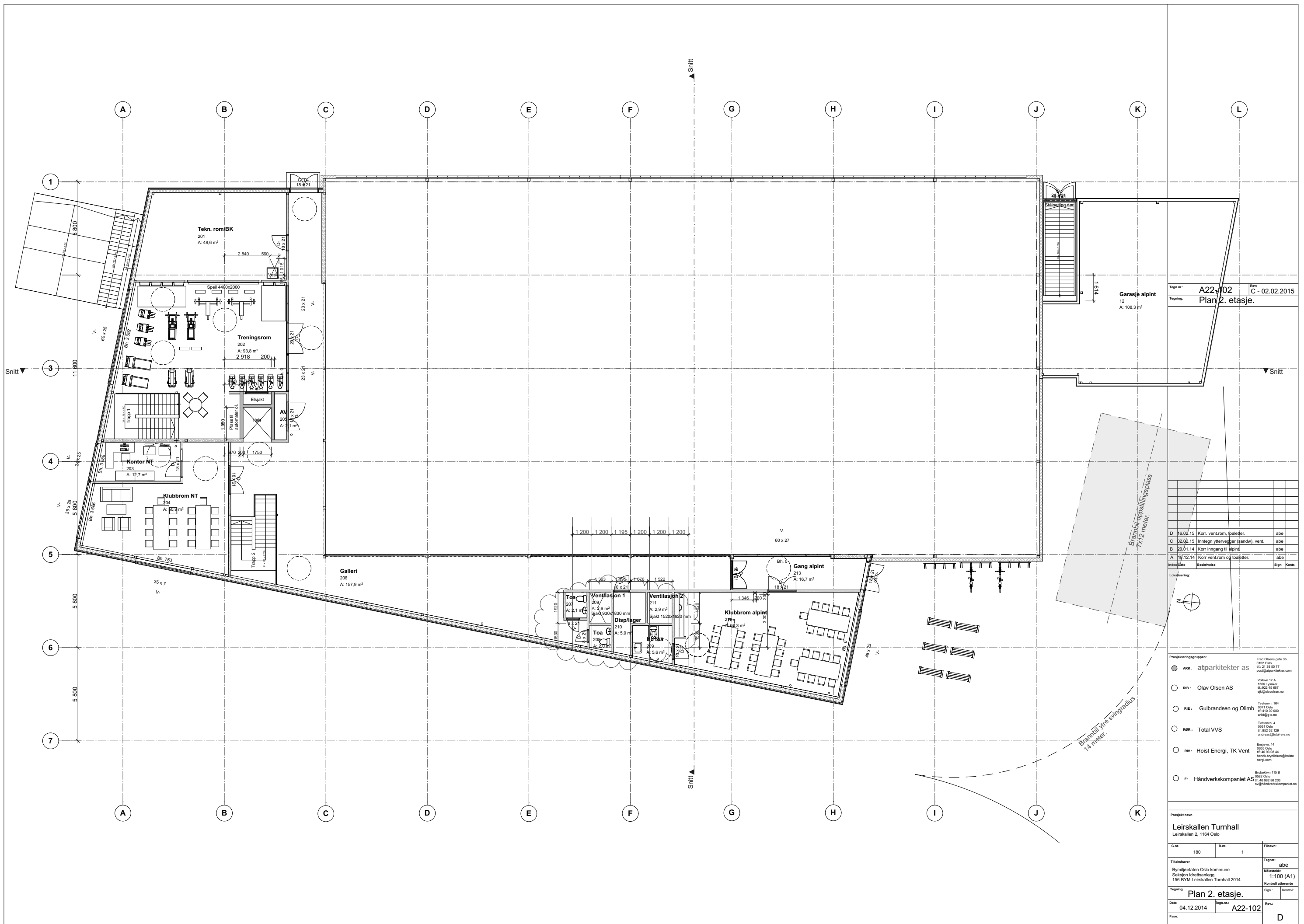

Tegn.nr.: A22-102 Rev.: C - 02.02.2015  
 Tegn.: Plan 2. etasje.

Identifiseringskode	Beskrivelse	Sign	Kontroll
D 16.02.15	Korr. vent.rom, baletter.	abe	
C 02.02.15	Innleign yttervegger (sandv), vent.	abe	
B 20.01.14	Korr inngang til alpint	abe	
A 19.12.14	Korr vent.rom og baletter.	abe	

- Prosjekteringsgruppen:
- ARK: atparkitekter as  
 Fred Olsson gate 3b  
 0152 Oslo  
 tlf: 21 39 50 79  
 post@atparkitekter.com
  - RB: Olav Olsen AS  
 Volvum 17 A  
 1380 Lysekler  
 tlf: 52 43 601  
 ojh@olavolsen.no
  - RIE: Gulbrandsen og Olmb  
 Tveitvev, 154  
 0671 Oslo  
 tlf: 410 30 00  
 ark@go.no
  - RBR: Total VVS  
 Tveitvev, 4  
 0681 Oslo  
 tlf: 552 52 129  
 andreas@total-vvs.no
  - RV: Hoist Energi, TK Vent  
 Engervev, 14  
 0950 Oslo  
 tlf: 48 93 58 44  
 henrik.krykoben@hoistenergi.com
  - E: Håndverkskompaniet AS  
 Brubekken 115 B  
 0982 Oslo  
 tlf: 48 902 86 203  
 os@handverkskompaniet.no

Prosjekt navn <b>Leirskallen Turnhall</b> Leirskallen 2, 1164 Oslo		
G.nr. 180	B.nr. 1	Filmavn:
Titelshaver Bymiljøetaten Oslo kommune Seksjonen idrettsanlegg 156-BYM Leirskallen Turnhall 2014		Tegnet: <b>abe</b> Målestokk: <b>1:100 (A1)</b> Kontroll utførende
Tegning <b>Plan 2. etasje.</b>		Sign.:      Kontroll:
Dato 04.12.2014	Tegn.nr.: A22-102	Rev.:
Fase:		<b>D</b>

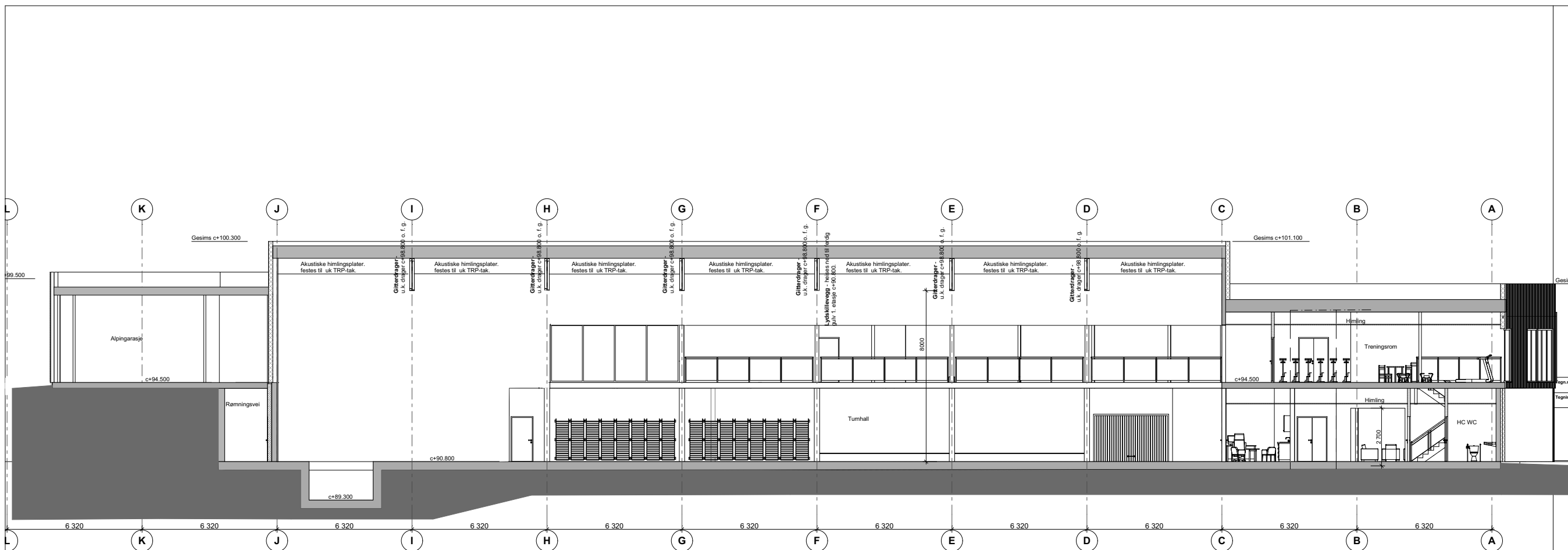

Snitt A

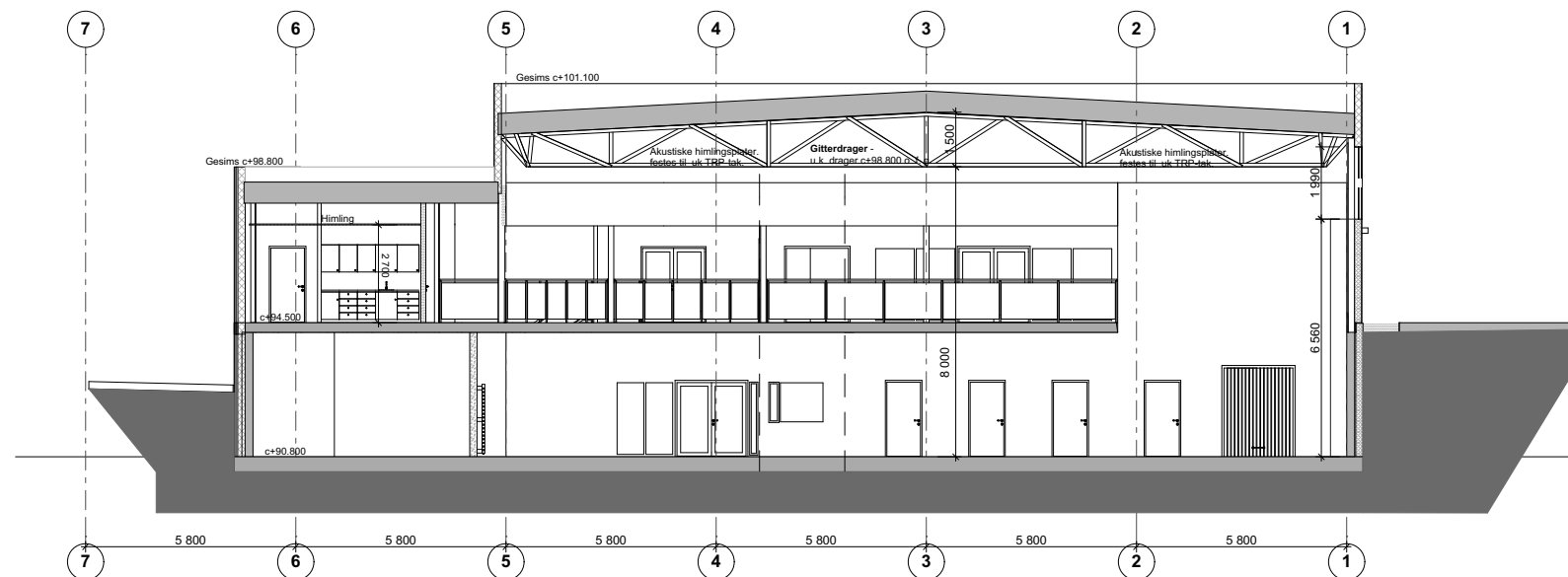

Snitt B

Fig.nr.: A-02.02.14  
 Rev: 02.02.14  
 Snitt A og B

Index	Dato	Beskrivelse	Sign	Kontr.
A	02.02.14	Korr heisoppbygg.	abe	

Lokalisering:

- Prosjektgrupper:
- ARK: atparkitekter as  
 Fred Olsens gate 3b  
 0152 Oslo  
 tlf. 22 39 50 77  
 post@atparkitekter.com
  - RB: Olav Olsen AS  
 Vulkan 17 A  
 1388 Lynaker  
 tlf. 52 45 607  
 olo@olavolsen.no
  - RE: Gulbrandsen og Olimb  
 Tvetstern 154  
 0671 Oslo  
 tlf. 410 30 000  
 ark@go.no
  - RBR: Total VVS  
 Tvetstern 4  
 0681 Oslo  
 tlf. 552 52 129  
 andreas@total-vvs.no
  - RV: Hoist Energi, TK Vent  
 Engervei 14  
 0950 Oslo  
 tlf. 46 93 58 44  
 hennk.krykosen@hoistenergi.com
  - E: Håndverkskompaniet AS  
 Brubekken 115 B  
 0582 Oslo  
 tlf. 46 902 86 203  
 os@handverkskompaniet.no

Prosjekt navn		
Leirskallen Turnhall Leirskallen 2, 1164 Oslo		
G.nr. 180	B.nr. 1	Filnavn:
Titelshaver		Tegnet: abe
Bymijøletalen Oslo kommune Seksjonen Idrettsanlegg 156-BYM Leirskallen Turnhall 2014		Målestokk: 1:100 (A1)
Tegning		Kontroll utførende
Snitt A og B		Sign: Kontr:
Dato 18.12.2014	Fig.nr.: A30-101	Rev:
Fase:		A

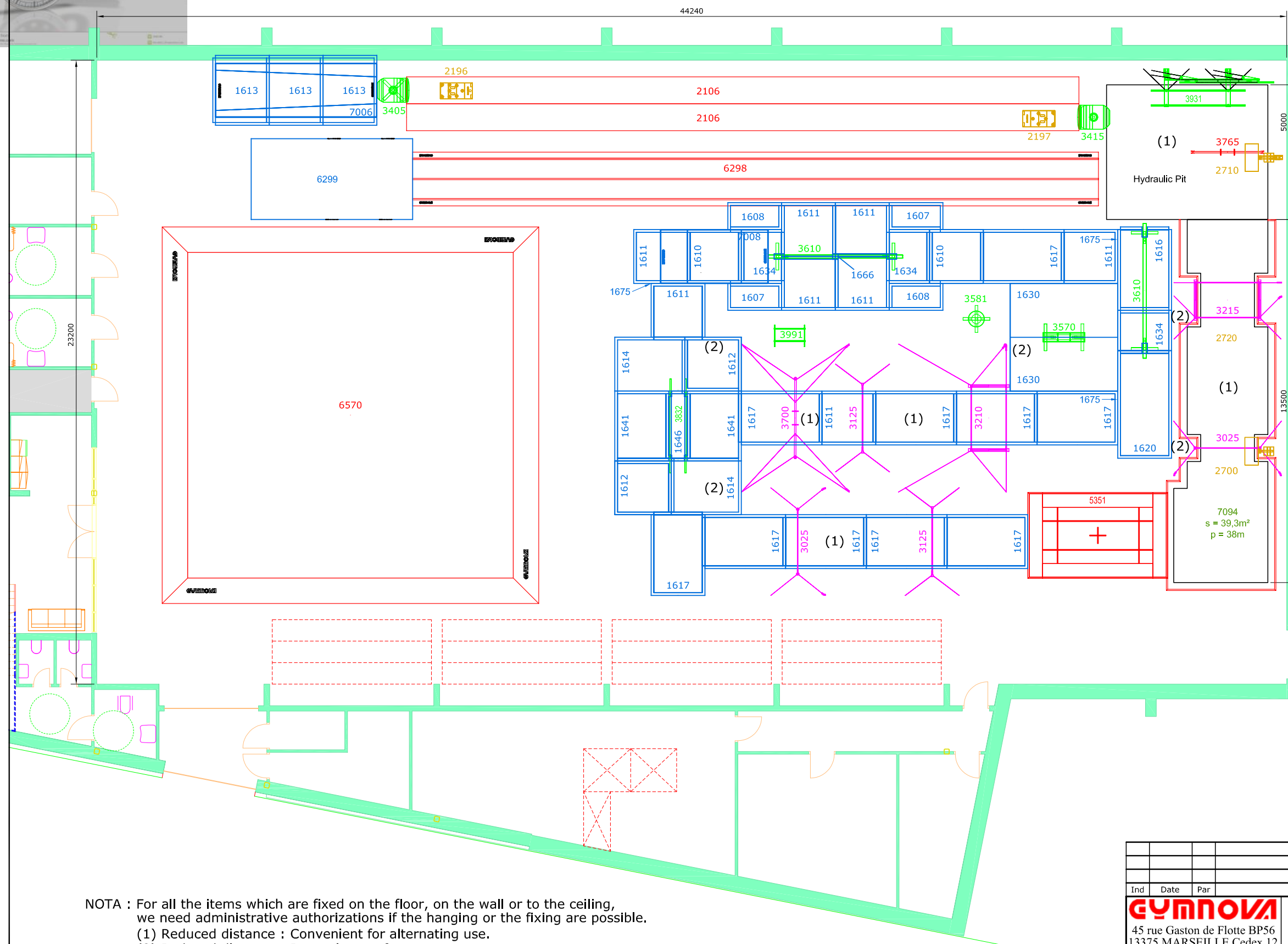

NOTA : For all the items which are fixed on the floor, on the wall or to the ceiling, we need administrative authorizations if the hanging or the fixing are possible.

- (1) Reduced distance : Convenient for alternating use.
- (2) Reduced distance : Protections to forecast.

Toute représentation ou reproduction, intégrale ou partielle, de ce document, par quelque procédé que ce soit, faite sans l'autorisation de l'auteur est illicite et constitue une contrefaçon. La responsabilité en est de la personne qui l'a effectuée et de la personne qui l'a utilisée.

Ind			Date			Par			Modifications		
<b>Gymnova</b> LEIRSKALLEN - OSLO 45 rue Gaston de Flotte BP56 13375 MARSEILLE Cedex 12 Tel : 04.91.87.51.20 / Fax : 04.91.93.86.89 E-mail : bec@gymnova.com											
Le : 31/10/14			Ech : 1/100			<b>G4066 IMP</b>			Indice Visa		
Ce document est la propriété de GYMNOVA; il est confidentiel et ne peut être reproduit sans notre accord.											

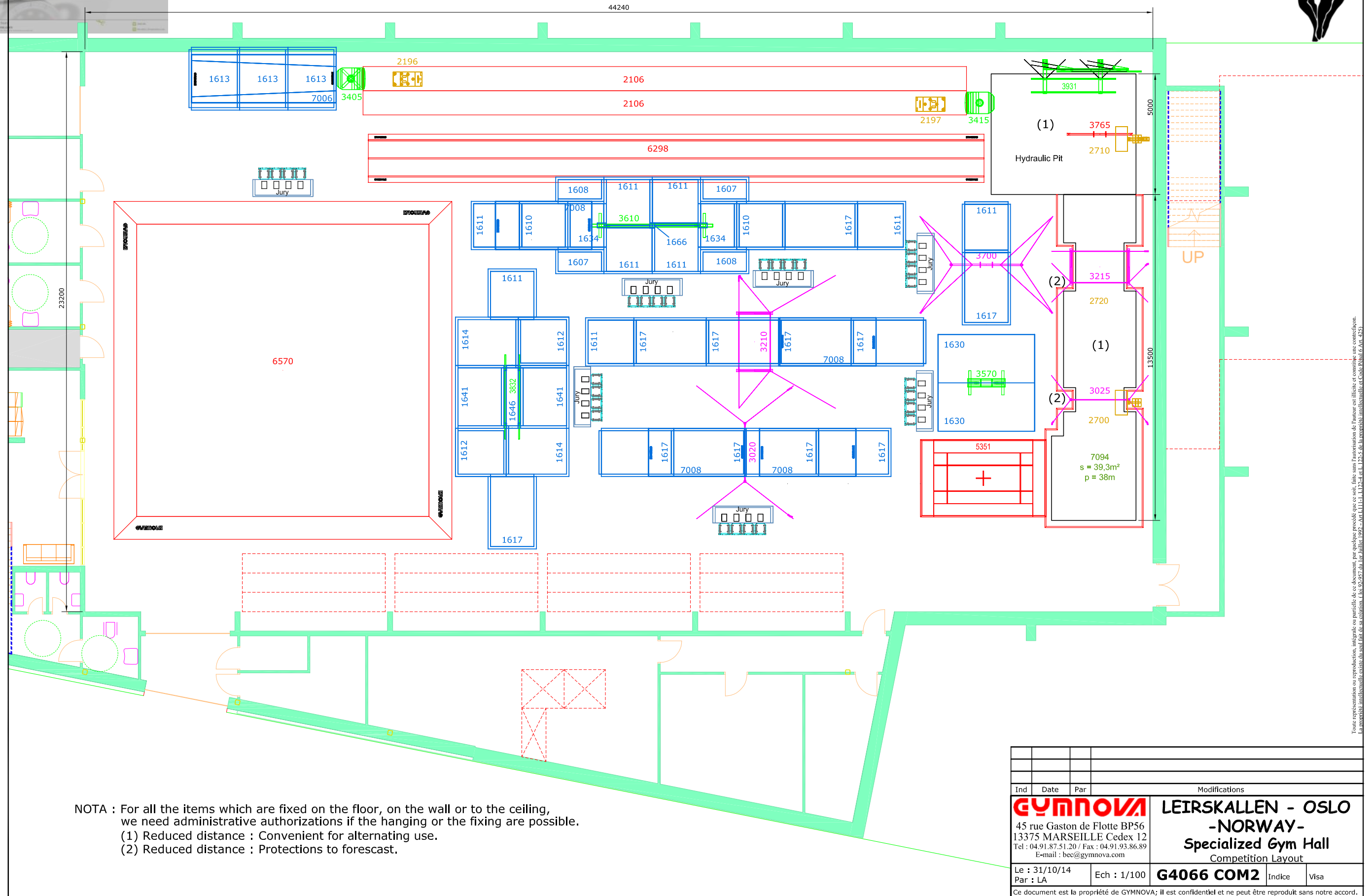

NOTA : For all the items which are fixed on the floor, on the wall or to the ceiling, we need administrative authorizations if the hanging or the fixing are possible.  
 (1) Reduced distance : Convenient for alternating use.  
 (2) Reduced distance : Protections to forecast.

Ind	Date	Par	Modifications
<b>GYMNOVA</b> 45 rue Gaston de Flotte BP56 13375 MARSEILLE Cedex 12 Tel : 04.91.87.51.20 / Fax : 04.91.93.86.89 E-mail : bec@gymnova.com			<b>LEIRSKALLEN - OSLO</b> <b>-NORWAY-</b> <b>Specialized Gym Hall</b> Competition Layout
Le : 31/10/14	Ech : 1/100	<b>G4066 COM2</b>	Indice Visa
Par : LA			

Toute reproduction ou reproduction, intégrale ou partielle, de ce document, par quelque procédé que ce soit, faite sans l'autorisation de l'auteur est illicite et constitue une contrefaçon. La responsabilité civile et pénale en est faite au cas échéant. (Loi 95-567 du 12 juillet 1995 - Art. L. 113-1, L. 113-2 et L. 125-5 de la propriété intellectuelle et Code Penal Art. 425)